MUNICÍPIO DE AMERICANA
VALOR VENAL DE TERRENO POR M²
(ANO 2026)

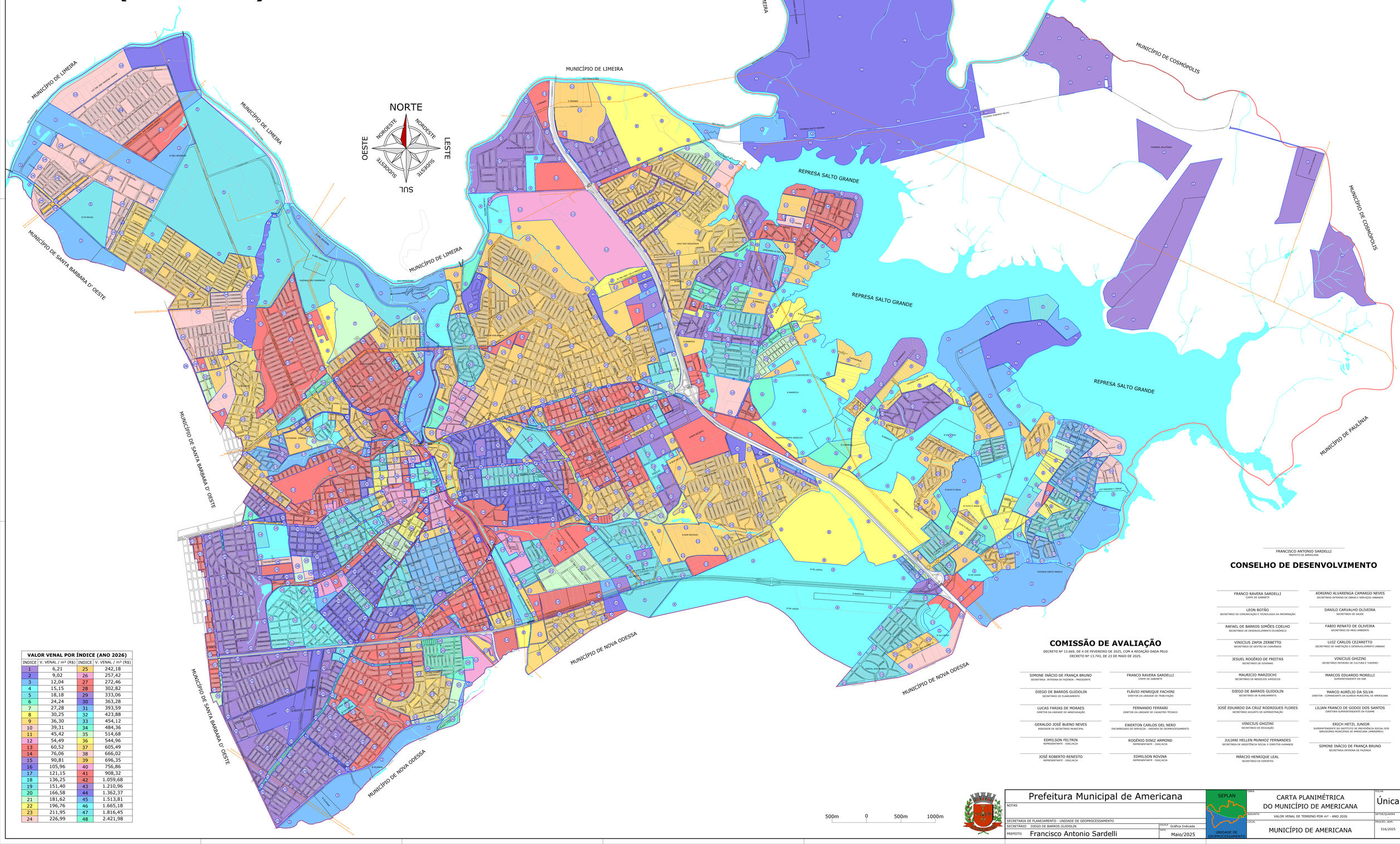
NORTE
NOROESTE
NORDESTE
OESTE
LESTE
SUDOESTE
SUDESTE
SUL
MUNICÍPIO DE LIMEIRA
MUNICÍPIO DE COSMÓPOLIS
MUNICÍPIO DE SANTA BARBARA D' OESTE
MUNICÍPIO DE NOVA ODESSA
MUNICÍPIO DE PAULÍNIA
REPRESA SALTO GRANDE
RIO PIRACICABA
RIO JAGUARI
R. DA LAGOA
R. BARBACA
R. BOM RECREIO
R. DO BOSQUE
R. DO LAGO
R. DA BALSA
R. SÃO BENEDITO
R. DO ALTO
R. DO SOL
R. DA PAZ
R. DA ESPERANÇA
R. DA ALEGRIA
R. DA FELICIDADE
R. DA AMIZADE
R. DA SAUDADE
R. DA PRIMAVERA
R. DA CONCÓRDIA
R. DA HARMONIA
R. DA PROSPERIDADE
R. DA UNIÃO
R. DA VITÓRIA
R. DA VERDADE
R. DA SERRA